

PODER LEGISLATIVO



PROVINCIA DE TIERRA DEL FUEGO,
ANTÁRTIDA E ISLAS DEL ATLÁNTICO SUR
REPÚBLICA ARGENTINA

COMUNICACIONES OFICIALES

Nº **146**

PERÍODO LEGISLATIVO **2012**

EXTRACTO P.E.P. NOTA Nº220/12 ADJUNTANDO INFORME REQUERIDO MEDIANTE RESOLUCIÓN DE CÁMARA Nº 216/12 (SOLICITANDO AL P.E.P. INFORME CORRESPONDIENTE AL FONDO NACIONAL DE INCENTIVO DOCENTE, SOBRE SUMAS RECIBIDAS MENSUALMENTE POR EL FONDO DURANTE LOS ÚLTIMOS TRES AÑOS Y OTROS ÍTEMS).

Entró en la Sesión de: 22 NOV 2012

Girado a la Comisión Nº: C/B

Orden del día Nº: _____



Provincia de Tierra del Fuego, Antártida
e Islas del Atlántico Sur
República Argentina

PODER LEGISLATIVO
SECRETARÍA LEGISLATIVA

02 OCT 2012

MESA DE ENTRADA
Nº 146 / 15 / 10

Provincia de Tierra del Fuego, Antártida e Islas del Atlántico Sur
Poder Legislativo
PRESIDENCIA

REGISTRO N° 1231

27 SEP 2012

HORA 10:31

FIRMA



NOTA N° 220
GOB

USHUAIA, 26 SET. 2012

SEÑOR VICEPRESIDENTE 1°:

Tengo el agrado de dirigirme a Ud. en mi carácter de Vicegobernador de la Provincia de Tierra del Fuego, Antártida e Islas del Atlántico Sur en ejercicio del Poder Ejecutivo, con el objeto de remitirle en contestación a lo solicitado mediante la Resolución de la Cámara Legislativa de la Provincia N° 216/12 dada en la Sesión Ordinaria del día 16 de Agosto; Nota N° 14172/12 Letra: N.I. M.ED. (U.M.) emitida por la Sra. Ministro de Educación, adjuntando Nota N° 61/12 Letra: D.G.A.J. (M.ED.) suscripta por la Sra. Directora General de Asuntos Jurídicos del Ministerio de Educación, y el Ministerio de Economía mediante Nota N° 302/12 Letra: M.E. emitida por el Sr. Ministro de Economía, adjuntando Nota N° 1859/12 Letra: C.G. suscripta por el Sr. Contador General de la Contaduría General de Gobierno, y Nota N° 4359/12 Letra: T.G.P. suscripta por la Sra. Directora General de la Tesorería General, con la documentación allí indicada.

Asimismo, y en conformidad con lo dispuesto en la Ley Pcial. N° 650, se acompaña soporte informático conteniendo la información suministrada.

Sin otro particular, saludo al Sr. Vicepresidente 1° de la Legislatura Provincial, con atenta y distinguida consideración.

AL SEÑOR VICEPRESIDENTE 1°
DE LA LEGISLATURA PROVINCIAL
LEG. JUAN FELIPE RODRIGUEZ

S / D

ROBERTO PAIS CROCIANELLI
VICEGOBERNADOR EN EJERCICIO DEL
PODER EJECUTIVO PROVINCIAL

*Pase a Secretaría Legislativa
a sus efectos.
Ushuaia 02-10-12*

Juan Felipe RODRIGUEZ
Vice-Presidente 1°
a cargo de la Presidencia
Poder Legislativo

"Las Islas Malvinas, Georgias y Sandwich del Sur son y serán Argentinas"



Cde. NOTA S.L. y T. N° 679/12
NOTA N° 302 /2012
LETRA: M.E.

USHUAIA, 11 SET. 2012

**DIR. GRAL. DE COORDINACIÓN Y SUPERINTENDENCIA
SECRETARIA LEGAL Y TECNICA:**

Por medio de la presente y habida cuenta de la requisitoria realizada por la Honorable Cámara Legislativa a través de las Resoluciones de Cámara N° 212/12 y 216/12 artículo 1°, puntos a) y j), cumplo en dirigirme a Uds., con el objeto de suministrar la información requerida, adjuntada a la Nota SAJ – ME N° 73/12 suscripta por la Sra. Subsecretaria de Asuntos Jurídicos de esta cartera Ministerial, siendo propio destacar lo allí consignado respecto que lo solicitado en el artículo 1°, puntos b) a i) y lo requerido en su totalidad en la Resolución N° 204/12 no sería de competencia de esta jurisdicción.

Atentamente.

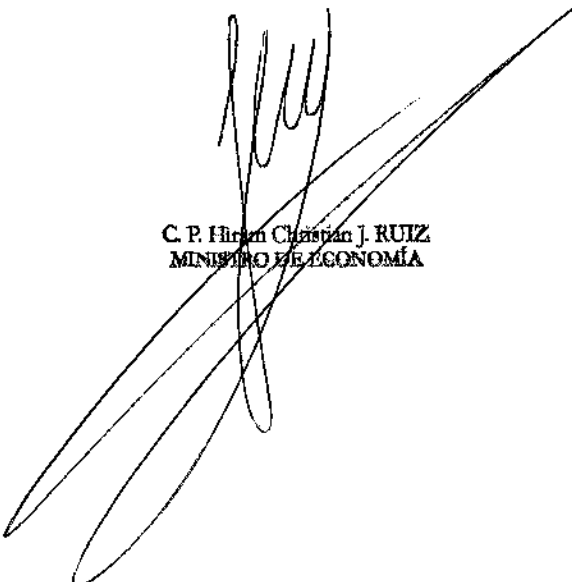
C. P. Hiram Christian J. RUIZ
MINISTRO DE ECONOMÍA

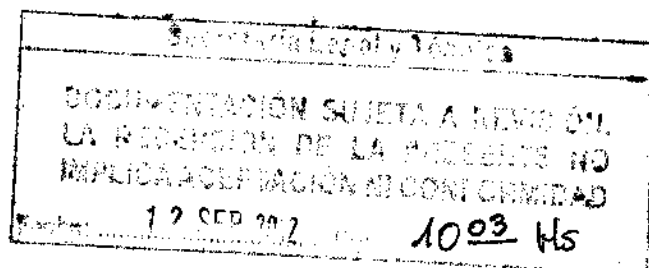



"2012 en memoria de los Héroes de Malvinas"

Provincia de Tierra del Fuego, Antártida
e Islas del Atlántico Sur
República Argentina

MINISTERIO DE ECONOMIA
CONTADURÍA GENERAL

NOTA N° 1859 /2012
LETRA: C.G
USHUAIA 05 SET. 2012

Subsecretaria de Asuntos Jurídicos
Ministerio de Economía
Dra. ALFARO ARANGUIZ, María Laura

Ref. S/nota 67/2012
Resolución Legislatura Provincial 216/12

Me dirijo a Ud. en respuesta a su nota de referencia con el objeto de informar sobre el punto a) de la referida resolución legislativa, adjuntando a la presente detalle de los montos percibidos por el concepto "Fondo Nacional de Incentivo Docente" durante el período enero 2009 a julio 2012.

.Se adjunta asimismo reporte del sistema informático.

Atentamente.

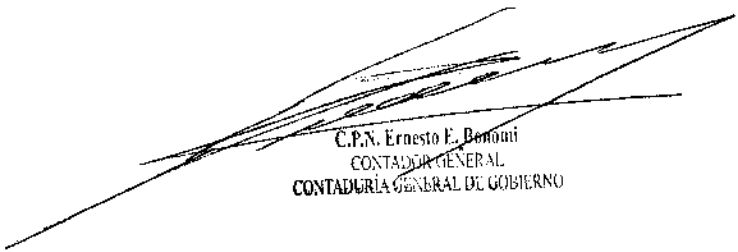
C.P.N. Ernesto E. Benigni
CONTADOR GENERAL
CONTADURÍA GENERAL DE GOBIERNO

DIRECCIÓN GENERAL DE ASUNTOS JURÍDICOS MINISTERIO DE ECONOMÍA	
ENTRÓ	SALÍÓ
05 SET. 2012	
HORA	LUZ A.

"Las Islas Malvinas, Georgias y Sandwich del Sur, Son y Serán Argentinas"



Provincia de Tierra del Fuego, Antártida
e Islas del Atlántico Sur
República Argentina
CONTADURÍA GENERAL



FONDO NACIONAL DE INCENTIVO DOCENTE - LEY NACIONAL N° 25.053:

Mes	Fecha	2009	Fecha	2010	Fecha	2011	Fecha	2012
Enero	30/01/09	747.273,00	-----	0,00	25/01/11	1.346.405,50	30/01/12	1.893.389,58
febrero	11/02/09	747.273,00	02/02/10-23/02/10	2.444.586,54	28/02/11	1.346.405,50	29/02/12	2.597.906,64
marzo	25/03/09	747.273,00	30/03/10	1.280.454,36	31/03/11	1.787.809,86	30/03/12	2.241.380,20
abril	21/04/09	747.273,00	26/04/10	1.280.454,36	27/04/11	1.796.646,65	25/04/12	2.241.380,20
mayo	28/05/09	752.539,02	26/05/10	1.280.454,36	31/05/11	1.778.421,87	31/05/12	2.236.804,35
junio	29/06/09	805.296,14	25/06/10	1.180.518,40	29/06/2011-30/06/11	1.676.490,00	28/06/12	2.231.996,88
julio	27/07/09	1.207.944,21	27/07/10	1.143.041,13	28/07/11	1.988.395,12	31/07/12	2.231.996,92
agosto	24/08/09	1.207.944,21	23/08/10	1.143.041,13	30/08/11	2.117.249,69		
septiembre	21/09/09	1.207.944,21	29/09/10	1.268.381,91	30/09/11	2.149.303,60		
octubre	26/10/09	1.207.944,21	29/10/10	1.276.560,69	31/10/11	2.098.705,87		
noviembre	30/11/09	1.208.073,37	26/11/10	1.276.560,69	01/11/11	50.597,73		
diciembre	23/12/09	1.208.073,37	28/12/10	1.328.070,13	02/12/11-28/12/11	4.442.010,26		
TOTAL		11.794.850,74		14.902.123,70		22.578.441,65		15.674.854,77

C. G.

[Handwritten signature]
C. G. Ernesto P. Bonobelli
CONTADOR GENERAL
CONTADURÍA GENERAL DE GOBIERNO



Ejercicio 2009
 Fechas: 01/01/2009-31/12/2009

Cuenta	Recurso/Proveedor	ImpDistri	ImpRecurso	Observacion
Fecha:30/01/2009 Expediente:002025-ec-09 Nro Cmp Recurso 000097 Ente Recaudador: 0172-Tesorería General de la Provincia				
01 07 02 01 01 04	De la Adm.Central Nac.-Incentivo Docente		747,273.00	
	00495-TESORERIA GENERAL	747,273.00		
	Total Proveedor	747,273.00		
TOTAL DIA : 30/01/2009			747,273.00	
Fecha:11/02/2009 Expediente:000407-ec-09 Nro Cmp Recurso 000247 Ente Recaudador: 0172-Tesorería General de la Provincia				
01 07 02 01 01 04	De la Adm.Central Nac.-Incentivo Docente		747,273.00	
	00495-TESORERIA GENERAL	747,273.00		
	Total Proveedor	747,273.00		
TOTAL DIA : 11/02/2009			747,273.00	
Fecha:25/03/2009 Expediente:004462-ec-09 Nro Cmp Recurso 000320 Ente Recaudador: 0172-Tesorería General de la Provincia				
01 07 02 01 01 04	De la Adm.Central Nac.-Incentivo Docente		747,273.00	
	00495-TESORERIA GENERAL	747,273.00		
	Total Proveedor	747,273.00		
TOTAL DIA : 25/03/2009			747,273.00	
Fecha:21/04/2009 Expediente:004461-ec-09 Nro Cmp Recurso 000321 Ente Recaudador: 0172-Tesorería General de la Provincia				
01 07 02 01 01 04	De la Adm.Central Nac.-Incentivo Docente		747,273.00	
	00495-TESORERIA GENERAL	747,273.00		
	Total Proveedor	747,273.00		



Ejercicio 2009

Fechas: 01/01/2009-31/12/2009

Cuenta	Recurso/Proveedor	ImpDistri	ImpRecurso	Observacion
		TOTAL DIA : 21/04/2009		
			747,273.00	

Fecha:28/05/2009 Expediente:005380-EC-09 Nro Cmp Recurso 000424
Ente Recaudador: 0172-Tesorería General de la Provincia

01 07 02 01 01 04	De la Adm.Central Nac.-Incentivo Docente		752,539.02	
00495	TESORERIA GENERAL	752,539.02		
Total Proveedor		752,539.02		

TOTAL DIA : 28/05/2009 752,539.02

Fecha:29/06/2009 Expediente:007808-ec-09 Nro Cmp Recurso 000652
Ente Recaudador: 0172-Tesorería General de la Provincia

01 07 02 01 01 04	De la Adm.Central Nac.-Incentivo Docente		805,296.14	
00495	TESORERIA GENERAL	805,296.14		
Total Proveedor		805,296.14		

TOTAL DIA : 29/06/2009 805,296.14

Fecha:27/07/2009 Expediente:006420-ec-09 Nro Cmp Recurso 000651
Ente Recaudador: 0172-Tesorería General de la Provincia

01 07 02 01 01 04	De la Adm.Central Nac.-Incentivo Docente		1,207,944.21	
00495	TESORERIA GENERAL	1,207,944.21		
Total Proveedor		1,207,944.21		

TOTAL DIA : 27/07/2009 1,207,944.21

Fecha:24/08/2009 Expediente:009294-ec-09 Nro Cmp Recurso 000785
Ente Recaudador: 0172-Tesorería General de la Provincia

01 07 02 01 01 04	De la Adm.Central Nac.-Incentivo Docente		1,207,944.21	
00495	TESORERIA GENERAL	1,207,944.21		



Ejercicio 2009
 Fechas: 01/01/2009-31/12/2009

Cuenta	Recurso/Proveedor	ImpDistri	ImpRecurso	Observacion
Total Proveedor		1,207,944.21		
TOTAL DIA : 24/08/2009			1,207,944.21	
Fecha:21/09/2009 Expediente:010866-ec-09 Nro Cmp Recurso 000869 Ente Recaudador: 0172-Tesorería General de la Provincia				
01 07 02 01 01 04	De la Adm.Central Nac.-Incentivo Docente		1,207,944.21	
	00495-TESORERIA GENERAL	1,207,944.21		
Total Proveedor		1,207,944.21		
TOTAL DIA : 21/09/2009			1,207,944.21	
Fecha:26/10/2009 Expediente:012505-EC-09 Nro Cmp Recurso 001002 Ente Recaudador: 0172-Tesorería General de la Provincia				
01 07 02 01 01 04	De la Adm.Central Nac.-Incentivo Docente		1,207,944.21	
	00495-TESORERIA GENERAL	1,207,944.21		
Total Proveedor		1,207,944.21		
TOTAL DIA : 26/10/2009			1,207,944.21	
Fecha:30/11/2009 Expediente:013785-ec-09 Nro Cmp Recurso 001168 Ente Recaudador: 0172-Tesorería General de la Provincia				
01 07 02 01 01 04	De la Adm.Central Nac.-Incentivo Docente		294,274.42	
	00495-TESORERIA GENERAL	294,274.42		
Total Proveedor		294,274.42		
01 07 02 01 01 04	De la Adm.Central Nac.-Incentivo Docente		913,798.95	
	00495-TESORERIA GENERAL	913,798.95		
Total Proveedor		913,798.95		
TOTAL DIA : 30/11/2009			1,208,073.37	



Ejercicio 2009
Fechas: 01/01/2009-31/12/2009

Cuenta	Recurso/Proveedor	ImpDistri	ImpRecurso	Observacion
--------	-------------------	-----------	------------	-------------

Fecha:23/12/2009 Expediente:015693-ec-09 Nro Cmp Recurso 001248
Ente Recaudador: 0172-Tesorería General de La Provincia

01 07 02 01 01 04 De La Adm.Central Nac.-Incentivo Docente			1,208,073.37	
00495-TESORERIA GENERAL			1,208,073.37	
Total Proveedor			1,208,073.37	

TOTAL DIA : 23/12/2009 1,208,073.37

TOTAL GENERAL: 11,794,850.74

Resumen Proveedor Distribuido

00495-TESORERIA GENERAL	11,794,850.74
TOTAL:	11,794,850.74



Ejercicio 2010

Fechas: 01/01/2010-31/12/2010

Cuenta	Recurso/Proveedor	ImpDistri	ImpRecurso	Observacion
Fecha:02/02/2010 Expediente:000041-ec-10 Nro Cmp Recurso 000222				
Ente Recaudador: 0172-Tesorería General de La Provincia				
01 07 02 01 01 04	De la Adm.Central Nac.-Incentivo Docente		17,591.89	
	00495-TESORERIA GENERAL	17,591.89		
	Total Proveedor	17,591.89		
01 07 02 01 01 04	De la Adm.Central Nac.-Incentivo Docente		17,591.89	
	00495-TESORERIA GENERAL	17,591.89		
	Total Proveedor	17,591.89		
01 07 02 01 01 04	De la Adm.Central Nac.-Incentivo Docente		17,591.89	
	00495-TESORERIA GENERAL	17,591.89		
	Total Proveedor	17,591.89		
01 07 02 01 01 04	De la Adm.Central Nac.-Incentivo Docente		935,927.66	
	00495-TESORERIA GENERAL	935,927.66		
	Total Proveedor	935,927.66		
01 07 02 01 01 04	De la Adm.Central Nac.-Incentivo Docente		17,591.89	
	00495-TESORERIA GENERAL	17,591.89		
	Total Proveedor	17,591.89		
01 07 02 01 01 04	De la Adm.Central Nac.-Incentivo Docente		12,325.87	
	00495-TESORERIA GENERAL	12,325.87		
	Total Proveedor	12,325.87		
01 07 02 01 01 04	De la Adm.Central Nac.-Incentivo Docente		18,957.84	
	00495-TESORERIA GENERAL	18,957.84		
	Total Proveedor	18,957.84		
01 07 02 01 01 04	De la Adm.Central Nac.-Incentivo Docente		28,436.76	
	00495-TESORERIA GENERAL	28,436.76		
	Total Proveedor	28,436.76		
01 07 02 01 01 04	De la Adm.Central Nac.-Incentivo Docente		28,436.76	



Ejercicio 2010
 Fechas: 01/01/2010-31/12/2010

Cuenta	Recurso/Proveedor	ImpDistri	ImpRecurso	Observacion
	00495-TESORERIA GENERAL	28,436.76		
	Total Proveedor	28,436.76		
01 07 02 01 01 04	De la Adm.Central Nac.-Incentivo Docente		28,439.80	
	00495-TESORERIA GENERAL	28,439.80		
	Total Proveedor	28,439.80		
01 07 02 01 01 04	De la Adm.Central Nac.-Incentivo Docente		28,436.76	
	00495-TESORERIA GENERAL	28,436.76		
	Total Proveedor	28,436.76		
01 07 02 01 01 04	De la Adm.Central Nac.-Incentivo Docente		28,307.60	
	00495-TESORERIA GENERAL	28,307.60		
	Total Proveedor	28,307.60		
01 07 02 01 01 04	De la Adm.Central Nac.-Incentivo Docente		28,436.76	
	00495-TESORERIA GENERAL	28,436.76		
	Total Proveedor	28,436.76		

TOTAL DIA : 02/02/2010 1,208,073.37

Fecha:23/02/2010 Expediente:005845-ec-10 Nro Cmp Recurso 000234
 Ente Recaudador: 0172-Tesorería General de la Provincia

01 07 02 01 01 04	De la Adm.Central Nac.-Incentivo Docente		1,208,073.37	
	00495-TESORERIA GENERAL	1,208,073.37		
	Total Proveedor	1,208,073.37		
01 07 02 01 01 04	De la Adm.Central Nac.-Incentivo Docente		28,439.80	
	00495-TESORERIA GENERAL	28,439.80		
	Total Proveedor	28,439.80		

TOTAL DIA : 23/02/2010 1,236,513.17

Fecha:30/03/2010 Expediente:005771-ec-10 Nro Cmp Recurso 000266



Ejercicio 2010
 Fechas: 01/01/2010-31/12/2010

Cuenta	Recurso/Proveedor	ImpDistri	ImpRecurso	Observacion

Ente Recaudador: 0172-Tesorería General de la Provincia				
01 07 02 01 01 04	De la Adm.Central Nac.-Incentivo Docente		1,280,454.36	
	00495- TESORERIA GENERAL	1,280,454.36		

	Total Proveedor	1,280,454.36		

TOTAL DIA : 30/03/2010			1,280,454.36	

Fecha:26/04/2010 Expediente:008042-ec-10 Nro Cmp Recurso 000366
 Ente Recaudador: 0172-Tesorería General de la Provincia

01 07 02 01 01 04	De la Adm.Central Nac.-Incentivo Docente		1,221,870.80	
	00495- TESORERIA GENERAL	1,221,870.80		

	Total Proveedor	1,221,870.80		

01 07 02 01 01 04	De la Adm.Central Nac.-Incentivo Docente		30,143.76	
	00495- TESORERIA GENERAL	30,143.76		

	Total Proveedor	30,143.76		

01 07 02 01 01 04	De la Adm.Central Nac.-Incentivo Docente		28,439.80	
	00495- TESORERIA GENERAL	28,439.80		

	Total Proveedor	28,439.80		

TOTAL DIA : 26/04/2010			1,280,454.36	

Fecha:26/05/2010 Expediente:010319-ec-10 Nro Cmp Recurso 000489
 Ente Recaudador: 0172-Tesorería General de la Provincia

01 07 02 01 01 04	De la Adm.Central Nac.-Incentivo Docente		1,280,454.36	
	00495- TESORERIA GENERAL	1,280,454.36		

	Total Proveedor	1,280,454.36		

TOTAL DIA : 26/05/2010			1,280,454.36	

Fecha:25/06/2010 Expediente:012672-ec-10 Nro Cmp Recurso 000613



Ejercicio 2010
 Fechas: 01/01/2010-31/12/2010

Cuenta	Recurso/Proveedor	ImpDistri	ImpRecurso	Observacion

Ente Recaudador: 0172-Tesorería General de la Provincia				
01 07 02 01 01 04	De la Adm.Central Nac.-Incentivo Docente		1,061,647.32	
	00495-TESORERIA GENERAL	1,061,647.32		
	Total Proveedor	1,061,647.32		
01 07 02 01 01 04	De la Adm.Central Nac.-Incentivo Docente		30,143.76	
	00495-TESORERIA GENERAL	30,143.76		
	Total Proveedor	30,143.76		
01 07 02 01 01 04	De la Adm.Central Nac.-Incentivo Docente		88,727.32	
	00495-TESORERIA GENERAL	88,727.32		
	Total Proveedor	88,727.32		

TOTAL DIA : 25/06/2010			1,180,518.40	

Fecha:27/07/2010 Expediente:014067-ec-10 Nro Cmp Recurso 000714
 Ente Recaudador: 0172-Tesorería General de la Provincia

01 07 02 01 01 04	De la Adm.Central Nac.-Incentivo Docente		248,950.80	
	00495-TESORERIA GENERAL	248,950.80		
	Total Proveedor	248,950.80		
01 07 02 01 01 04	De la Adm.Central Nac.-Incentivo Docente		894,090.33	
	00495-TESORERIA GENERAL	894,090.33		
	Total Proveedor	894,090.33		

TOTAL DIA : 27/07/2010			1,143,041.13	

Fecha:23/08/2010 Expediente:016580-ec-10 Nro Cmp Recurso 000928
 Ente Recaudador: 0172-Tesorería General de la Provincia

01 07 02 01 01 04	De la Adm.Central Nac.-Incentivo Docente		379,790.48	
	00495-TESORERIA GENERAL	379,790.48		
	Total Proveedor	379,790.48		



Ejercicio 2010
 Fechas: 01/01/2010-31/12/2010

Cuenta	Recurso/Proveedor	ImpDistri	ImpRecurso	Observacion
	01 07 02 01 01 04 De la Adm.Central Nac.-Incentivo Docente		763,250.65	
	00495-TESORERIA GENERAL	763,250.65		
	Total Proveedor	763,250.65		
TOTAL DIA : 23/08/2010			1,143,041.13	

Fecha:29/09/2010 Expediente:021061-ec-10 Nro Cmp Recurso 001175
 Ente Recaudador: 0172-Tesorería General de la Provincia

	01 07 02 01 01 04 De la Adm.Central Nac.-Incentivo Docente		757,751.75	
	00495-TESORERIA GENERAL	757,751.75		
	Total Proveedor	757,751.75		
	01 07 02 01 01 04 De la Adm.Central Nac.-Incentivo Docente		510,630.16	
	00495-TESORERIA GENERAL	510,630.16		
	Total Proveedor	510,630.16		
TOTAL DIA : 29/09/2010			1,268,381.91	

Fecha:29/10/2010 Expediente:021060-ec-10 Nro Cmp Recurso 001176
 Ente Recaudador: 0172-Tesorería General de la Provincia

	01 07 02 01 01 04 De la Adm.Central Nac.-Incentivo Docente		516,671.95	
	00495-TESORERIA GENERAL	516,671.95		
	Total Proveedor	516,671.95		
	01 07 02 01 01 04 De la Adm.Central Nac.-Incentivo Docente		759,888.74	
	00495-TESORERIA GENERAL	759,888.74		
	Total Proveedor	759,888.74		
TOTAL DIA : 29/10/2010			1,276,560.69	

Fecha:26/11/2010 Expediente:021059-ec-10 Nro Cmp Recurso 001250
 Ente Recaudador: 0172-Tesorería General de la Provincia



Ejercicio 2010
 Fechas: 01/01/2010-31/12/2010

Cuenta	Recurso/Proveedor	ImpDistri	ImpRecurso	Observacion
01 07 02 01 01 04	De la Adm.Central Nac.-Incentivo Docente		546,724.04	
	00495-TESORERIA GENERAL	546,724.04		
	Total Proveedor	546,724.04		
01 07 02 01 01 04	De la Adm.Central Nac.-Incentivo Docente		729,836.65	
	00495-TESORERIA GENERAL	729,836.65		
	Total Proveedor	729,836.65		
TOTAL DIA : 26/11/2010			1,276,560.69	

Fecha:28/12/2010 Expediente:021062-ec-10 Nro Cmp Recurso 001323
 Ente Recaudador: 0172-Tesorería General de La Provincia

01 07 02 01 01 04	De la Adm.Central Nac.-Incentivo Docente		576,776.13	
	00495-TESORERIA GENERAL	576,776.13		
	Total Proveedor	576,776.13		
01 07 02 01 01 04	De la Adm.Central Nac.-Incentivo Docente		751,294.00	
	00495-TESORERIA GENERAL	751,294.00		
	Total Proveedor	751,294.00		
TOTAL DIA : 28/12/2010			1,328,070.13	
TOTAL GENERAL:			14,902,123.70	

Resumen Proveedor Distribuido

00495-TESORERIA GENERAL	14,902,123.70
TOTAL:	14,902,123.70

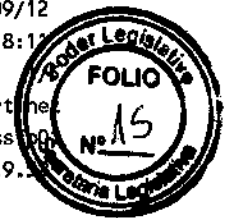

Ejercicio 2011

Fechas: 01/01/2011-31/12/2011

Cuenta	Recurso/Proveedor	ImpDistri	ImpRecurso	Observacion
Fecha:25/01/2011 Expediente:003106-ec-11 Nro Cmp Recurso 000110 Ente Recaudador: 0172-Tesorería General de La Provincia				
01 07 02 01 01 04	De la Adm.Central Nac.-Incentivo Docente 00495-TESORERIA GENERAL	576,776.13	576,776.13	
Total Proveedor		576,776.13		
01 07 02 01 01 04	De la Adm.Central Nac.-incentivo Docente 00495-TESORERIA GENERAL	769,629.37	769,629.37	
Total Proveedor		769,629.37		
TOTAL DIA : 25/01/2011			1,346,405.50	

Fecha:28/02/2011 Expediente:006399-ec-11 Nro Cmp Recurso 000262 Ente Recaudador: 0172-Tesorería General de La Provincia				
01 07 02 01 01 04	De la Adm.Central Nac.-Incentivo Docente 00495-TESORERIA GENERAL	608,472.47	608,472.47	
Total Proveedor		608,472.47		
01 07 02 01 01 04	De la Adm.Central Nac.-Incentivo Docente 00495-TESORERIA GENERAL	737,933.03	737,933.03	
Total Proveedor		737,933.03		
TOTAL DIA : 28/02/2011			1,346,405.50	

Fecha:31/03/2011 Expediente:006398-ec-11 Nro Cmp Recurso 000263 Ente Recaudador: 0172-Tesorería General de La Provincia				
01 07 02 01 01 04	De la Adm.Central Nac.-Incentivo Docente 00495-TESORERIA GENERAL	1,147,641.05	1,147,641.05	
Total Proveedor		1,147,641.05		
01 07 02 01 01 04	De la Adm.Central Nac.-Incentivo Docente 00495-TESORERIA GENERAL	640,168.81	640,168.81	



Ejercicio 2011

Fechas: 01/01/2011-31/12/2011

Cuenta	Recurso/Proveedor	ImpDistri	ImpRecurso	Observacion

		Total Proveedor	640,168.81	

		TOTAL DIA : 31/03/2011	1,787,809.86	

Fecha:27/04/2011 Expediente:008417-ec-11 Nro Cmp Recurso 000348
 Ente Recaudador: 0172-Tesorería General de la Provincia

01 07 02 01 01 04	De la Adm.Central Nac.-Incentivo Docente		1,076,750.90	
	00495-TESORERIA GENERAL	1,076,750.90		

		Total Proveedor	1,076,750.90	

01 07 02 01 01 04	De la Adm.Central Nac.-Incentivo Docente		719,895.75	
	00495-TESORERIA GENERAL	719,895.75		

		Total Proveedor	719,895.75	

TOTAL DIA : 27/04/2011 1,796,646.65

Fecha:31/05/2011 Expediente:009957-ec-11 Nro Cmp Recurso 000437
 Ente Recaudador: 0172-Tesorería General de la Provincia

01 07 02 01 01 04	De la Adm.Central Nac.-Incentivo Docente		762,191.42	
	00495-TESORERIA GENERAL	762,191.42		

		Total Proveedor	762,191.42	

01 07 02 01 01 04	De la Adm.Central Nac.-Incentivo Docente		1,016,230.45	
	00495-TESORERIA GENERAL	1,016,230.45		

		Total Proveedor	1,016,230.45	

TOTAL DIA : 31/05/2011 1,778,421.87

Fecha:29/06/2011 Expediente:011671-ec-11 Nro Cmp Recurso 000564
 Ente Recaudador: 0172-Tesorería General de la Provincia

01 07 02 01 01 04	De la Adm.Central Nac.-Incentivo Docente		853,778.13	
	00495-TESORERIA GENERAL	853,778.13		



Ejercicio 2011

Fechas: 01/01/2011-31/12/2011

Cuenta	Recurso/Proveedor	ImpDistri	ImpRecurso	Observacion

Total Proveedor		853,778.13		

TOTAL DIA : 29/06/2011			853,778.13	

Fecha:30/06/2011	Expediente:012278-EC-11 Nro Cmp Recurso 000580			
	Ente Recaudador: 0172-Tesorería General de la Provincia			
01 07 02 01 01 04	De la Adm.Central Nac.-Incentivo Docente		822,711.87	
	00495-TESORERIA GENERAL	822,711.87		

Total Proveedor		822,711.87		

TOTAL DIA : 30/06/2011			822,711.87	

Fecha:28/07/2011	Expediente:014887-ec-11 Nro Cmp Recurso 000716			
	Ente Recaudador: 0172-Tesorería General de la Provincia			
01 07 02 01 01 04	De la Adm.Central Nac.-Incentivo Docente		1,041,431.98	
	00495-TESORERIA GENERAL	1,041,431.98		

Total Proveedor		1,041,431.98		

01 07 02 01 01 04	De la Adm.Central Nac.-Incentivo Docente		946,963.14	
	00495-TESORERIA GENERAL	946,963.14		

Total Proveedor		946,963.14		

TOTAL DIA : 28/07/2011			1,988,395.12	

Fecha:30/08/2011	Expediente:014885-ec-11 Nro Cmp Recurso 000717			
	Ente Recaudador: 0172-Tesorería General de la Provincia			
01 07 02 01 01 04	De la Adm.Central Nac.-Incentivo Docente		1,022,918.77	
	00495-TESORERIA GENERAL	1,022,918.77		

Total Proveedor		1,022,918.77		

01 07 02 01 01 04	De la Adm.Central Nac.-Incentivo Docente		1,094,330.92	
	00495-TESORERIA GENERAL	1,094,330.92		



Ejercicio 2011
 Fechas: 01/01/2011-31/12/2011

Cuenta	Recurso/Proveedor	ImpDistri	ImpRecurso	Observacion
	Total Proveedor	1,094,330.92		
TOTAL DIA : 30/08/2011			2,117,249.69	

Fecha:30/09/2011 Expediente:017294-ec-11 Nro Cmp Recurso 000867
 Ente Recaudador: 0172-Tesorería General de la Provincia

01 07 02 01 01 04	De la Adm.Central Nac.-Incentivo Docente		1,033,194.69	
	00495-TESORERIA GENERAL	1,033,194.69		
Total Proveedor		1,033,194.69		
01 07 02 01 01 04	De la Adm.Central Nac.-Incentivo Docente		1,116,108.91	
	00495-TESORERIA GENERAL	1,116,108.91		
Total Proveedor		1,116,108.91		
TOTAL DIA : 30/09/2011			2,149,303.60	

Fecha:31/10/2011 Expediente:003976-ec-12 Nro Cmp Recurso 001196
 Ente Recaudador: 0172-Tesorería General de la Provincia

01 07 02 01 01 04	De la Adm.Central Nac.-Incentivo Docente		2,098,705.87	
	00495-TESORERIA GENERAL	2,098,705.87		
Total Proveedor		2,098,705.87		
TOTAL DIA : 31/10/2011			2,098,705.87	

Fecha:01/11/2011 Expediente:019743-ec-11 Nro Cmp Recurso 001127
 Ente Recaudador: 0172-Tesorería General de la Provincia

01 07 02 01 01 04	De la Adm.Central Nac.-Incentivo Docente		50,597.73	
	00495-TESORERIA GENERAL	50,597.73		
Total Proveedor		50,597.73		
TOTAL DIA : 01/11/2011			50,597.73	



Ejercicio 2011
 Fechas: 01/01/2011-31/12/2011

Cuenta	Recurso/Proveedor	ImpDistri	ImpRecurso	Observacion
--------	-------------------	-----------	------------	-------------

Fecha:02/12/2011 Expediente:019744-EC-11 Nro Cmp Recurso 001141
 Ente Recaudador: 0172-Tesorería General de la Provincia

01 07 02 01 01 04	De la Adm.Central Nac.-Incentivo Docente		101,195.46	
	00495-TESORERIA GENERAL	101,195.46		
	Total Proveedor	101,195.46		

01 07 02 01 01 04	De la Adm.Central Nac.-Incentivo Docente		2,095,166.69	
	00495-TESORERIA GENERAL	2,095,166.69		
	Total Proveedor	2,095,166.69		

TOTAL DIA : 02/12/2011 2,196,362.15

Fecha:28/12/2011 Expediente:003977-ec-12 Nro Cmp Recurso 001197
 Ente Recaudador: 0172-Tesorería General de la Provincia

01 07 02 01 01 04	De la Adm.Central Nac.-Incentivo Docente		2,245,648.11	
	00495-TESORERIA GENERAL	2,245,648.11		
	Total Proveedor	2,245,648.11		

TOTAL DIA : 28/12/2011 2,245,648.11

TOTAL GENERAL: 22,578,441.65

Resumen Proveedor Distribuido

00495-TESORERIA GENERAL	22,578,441.65
TOTAL:	22,578,441.65



Ejercicio 2012
 Fechas: 01/01/2012-03/09/2012

Cuenta	Recurso/Proveedor	ImpDistri	ImpRecurso	Observacion
Fecha:30/01/2012 Expediente:004338-ec-12 Nro Cmp Recurso 000152 Ente Recaudador: 0172-Tesorería General de la Provincia				
01 07 02 01 01 04	De la Adm.Central Nac.-Incentivo Docente		1,893,389.58	
	00495-TESORERIA GENERAL		1,893,389.58	
	Total Proveedor		1,893,389.58	
TOTAL DIA : 30/01/2012			1,893,389.58	
Fecha:29/02/2012 Expediente:004339-ec-12 Nro Cmp Recurso 000169 Ente Recaudador: 0172-Tesorería General de la Provincia				
01 07 02 01 01 04	De la Adm.Central Nac.-Incentivo Docente		2,597,906.64	
	00495-TESORERIA GENERAL		2,597,906.64	
	Total Proveedor		2,597,906.64	
TOTAL DIA : 29/02/2012			2,597,906.64	
Fecha:30/03/2012 Expediente:004340-EC-12 Nro Cmp Recurso 000526 Ente Recaudador: 0172-Tesorería General de la Provincia				
01 07 02 01 01 04	De la Adm.Central Nac.-Incentivo Docente		2,241,380.20	
	00495-TESORERIA GENERAL		2,241,380.20	
	Total Proveedor		2,241,380.20	
TOTAL DIA : 30/03/2012			2,241,380.20	
Fecha:25/04/2012 Expediente:011743-ec-12 Nro Cmp Recurso 000566 Ente Recaudador: 0172-Tesorería General de la Provincia				
01 07 02 01 01 04	De la Adm.Central Nac.-Incentivo Docente		2,241,380.20	
	00495-TESORERIA GENERAL		2,241,380.20	
	Total Proveedor		2,241,380.20	



Ejercicio 2012
 Fechas: 01/01/2012-03/09/2012

Cuenta	Recurso/Proveedor	ImpDistri	ImpRecurso	Observacion
		TOTAL DIA : 25/04/2012		
			2,241,380.20	

Fecha:31/05/2012 Expediente:011741-ec-12 Nro Cmp Recurso 000567				
Ente Recaudador: 0172-Tesorería General de la Provincia				
01 07 02 01 01 04	De la Adm.Central Nac.-Incentivo Docente		2,236,804.35	
	00495-TESORERIA GENERAL	2,236,804.35		

		Total Proveedor	2,236,804.35	

		TOTAL DIA : 31/05/2012		
			2,236,804.35	

Fecha:28/06/2012 Expediente:011742-ec-12 Nro Cmp Recurso 000568				
Ente Recaudador: 0172-Tesorería General de la Provincia				
01 07 02 01 01 04	De la Adm.Central Nac.-Incentivo Docente		2,231,996.88	
	00495-TESORERIA GENERAL	2,231,996.88		

		Total Proveedor	2,231,996.88	

		TOTAL DIA : 28/06/2012		
			2,231,996.88	

Fecha:31/07/2012 Expediente:011740-ec-12 Nro Cmp Recurso 000646				
Ente Recaudador: 0172-Tesorería General de la Provincia				
01 07 02 01 01 04	De la Adm.Central Nac.-Incentivo Docente		1,131,547.39	
	00495-TESORERIA GENERAL	1,131,547.39		

		Total Proveedor	1,131,547.39	

01 07 02 01 01 04	De la Adm.Central Nac.-Incentivo Docente		1,100,449.53	
	00495-TESORERIA GENERAL	1,100,449.53		

		Total Proveedor	1,100,449.53	

		TOTAL DIA : 31/07/2012		
			2,231,996.92	

		TOTAL GENERAL:		
			15,674,854.77	



Ejercicio: 2012

Fechas: 01/01/2012-31/03/2012

Cuenta	Recurso/Proveedor	Emp/Activ	Emp/Recurso	Observacion
--------	-------------------	-----------	-------------	-------------

Resumen Proveedor Distribuido

00495-TESORERIA GENERAL			15,674,854.77	

	TOTAL:		15,674,854.77	



PLANILLA INASISTENCIAS Nro: 67898
OFICINA : 00245 M.E. - TESORERIA GENERAL
Fecha Parte: 31/08/2012

Comentario:

Legajo	SL Apellido y Nombre	Tipo	Obl Comentario
24695450 / 00	VASQUEZ MARIA DE LOS ANGELE	Con Aviso	0.00 Art 17-728 LICENCIA X MATERNID.D desde 15/04/12 hasta 10/11/12 Usuario:vbustos Justificacion: 017-728 LICENCIA X MATERNID.DOC/AGTE. Usuario Carga parte:mbarrera-03/09/2012-10:02
28509560 / 00	SANCHEZ MARCOS ALBERTO	Con Aviso	0.00 Art 25-9 - LICENCIA ANUAL AGENTE desde 21/08/12 hasta 31/08/12 Usuario:mbarrera Justificacion: 025-9 - LICENCIA ANUAL AGENTE Usuario Carga parte:mbarrera-03/09/2012-10:02

Adscripciones / Comisiones

No se registran adscripciones/comisiones en el dia de la fecha

Situaciones

Legajo	SL Apellido y Nombre	Detalle de Articulo	FecDesde	FecHasta	Comentario
12879724 / 00	BARRIA MARIA ELENA	9 - LICENCIA ANUAL A	14/08/12	12/09/12	
12879724 / 00	BARRIA MARIA ELENA	SUSPENDE LICENCIA AN	14/08/12	12/09/12	Suspension de Licenc
28509560 / 00	SANCHEZ MARCOS ALBERTO	9 - LICENCIA ANUAL A	21/08/12	07/09/12	Lar 2011 2da fraccio

Es Copia Fiel del Original

CO: Oficina
Tesorera General